50 Cent*
*bei Zustellung 60 Cent

Gemeinschaft + Glauben + Leben +

Pfarrbrief

Nr. 04 vom 28. März bis 25. April 2021

der Pfarreiengemeinschaft

St. Michael
Wemmetsweiler
Hl. Rosenkranzkönigin
Merchweiler

Wagnis Emmaus

Zerbrechen, die Trauerstarre, die die Seele bannt.
Abbrechen, die Zelte der Sicherheit, daran das Herz hängt.
Aufbrechen, das Vertraute, das die Seele kennt.
Den Aufbruch wagen, den Umbruch gewinnen:
Wer Veränderung will, muss aufbrechen!

Grußwort

Liebe Schwestern und Brüder!

Der Herr ist auferstanden, er ist wahrhaft auferstanden. Das Osterfest ist endlich gekommen. Die Christenheit freut sich von Herzen über die Auferstehung unseres Herrn Jesus Christus.

Was soll ich nur schreiben? Diese Frage beschäftigt mich immer wieder. Was soll ich ihnen schreiben? Ein Grußwort? Zu Ostern? Vor dem Geheimnis als solchem stehend, gibt es doch gar nicht viel zu sagen. Eher ehrfürchtiges Schweigen scheint mir angebracht. Aber wie fast man ehrfürchtiges Schweigen in einen Text?

Psalm 39

»Herr, achte auf mein Schreien.«

1 Ein Lied Davids, für Jedutun. 2 Ich hatte mir vorgenommen, auf mich aufzupassen und nichts zu sagen, wodurch ich schuldig würde, in Gegenwart von Schurken stillzuschweigen, als hätte ich einen Knebel im Mund. 3 Ich habe mich in Schweigen gehüllt, doch nichts hat sich dadurch gebessert, denn meine Qualen wurden immer schlimmer: 4 Im Herzen wurde mir immer heißer, mein Stöhnen brachte die Glut zum Brennen, es musste heraus! 5 Sag es mir, Herr, wie viel Zeit mir noch bleibt. Wie lang ist mein Leben bemessen? Ich will wissen, wann es zu Ende ist! 6 Es ist so kurz, das bisschen Leben, das du mir zugemessen hast; eine Handbreit nur, ein Nichts verglichen mit dir. Wie fest meint jeder Mensch zu stehen und ist in Wahrheit nur ein Hauch! 7 Er kommt und geht wie die Bilder eines Traums; er ist geschäftig und lärmt – für nichts; er sammelt und speichert und weiß nicht, wer's bekommt. 8 Herr, was hab ich da noch zu erhoffen? Ich setze meine ganze Hoffnung auf dich! 9 Befreie mich von aller meiner Schuld und mach mich nicht zum Spott für Menschen, die dich und deine Gebote missachten! 10 Ich bin jetzt still, ich werde nichts mehr sagen; von dir kommt alles, was geschehen ist. 11 Doch lass es genug sein; hör auf,

mich zu plagen; ich halte deine Schläge nicht mehr aus! 12 Du strafst einen Menschen für seine Schuld; das Wertvollste, was er hat, sein Leben, zerstörst du wie die Motte, die ein Kleid zerfrisst. Ein Hauch ist jeder Mensch – mehr nicht! 13 Höre mein Gebet, Herr, achte auf mein Schreien; sei nicht taub für mein Klagen und Weinen! Ich bin nur ein Gast bei dir wie alle meine Ahnen, ein rechtloser Fremder, der auf deine Güte zählt. 14 Wende deinen strafenden Blick von mir ab, damit ich noch einmal aufatmen kann, bevor ich gehen muss und nicht mehr bin!

Wahre Worte, die so vielen Menschen aus der Seele sprechen, bei mir auch, vielleicht? Doch meine Worte, sind nicht Gottes letztes Wort. Er sagt: „lebe, denn ich will es“, er sagt „ich liebe dich, mein Sohn, Jesus“, er sagt „steh auf von den Toten“.

Mt 22, 31-32: 31 Was aber die Auferstehung der Toten überhaupt betrifft: Habt ihr nicht gelesen, was Gott euch in den Heiligen Schriften gesagt hat? Er sagt dort: 32 ›Ich bin der Gott Abrahams, der Gott Isaaks und der Gott Jakobs.‹ Und er ist doch nicht ein Gott von Toten, sondern von Lebenden!«

Jesus lebt, mit ihm auch ich. Das ist die Wahrheit dieses Osterfestes. Schwestern und Brüder, ich wünsche ihnen und ihren Familien ein frohes und gesegnetes Osterfest, tiefen
Glauben und starke Hoffnung.

Ihr Pastor Patrik Krutten

GOTTESDIENSTORDNUNG

vom 28. März bis 25. April 2021

Sonntag, 28. März – PALMSONNTAG

Feier des Einzugs Christi in Jerusalem

WW	10.30 h	Hochamt mit Palmweihe Hl. Messe f.: ++ d. Pfarreiengemeinschaft
MW	14.00 h	Bußgottesdienst
	anschl.	Beichtgelegenheit

Montag, 29. März – der Karwoche

WW	16.00 h	Kreuzwegandacht der Kokis
MW	18.00 h	Kreuzwegandacht gestaltet von der Kath. Frauengemeinschaft

Mittwoch, 31. März – der Karwoche

MW	16.00 h	Kreuzwegandacht der Kokis

Donnerstag, 01. April - GRÜNDONNERSTAG

WW	18.30 h	Feier vom Letzten Abendmahl
	Anschl.	Ölbergstunden:
Ca.	19.45 h	Gestaltet von den MessdienerInnen
	20.15 h	Gestaltet von Gertrud Bronder
	20.45 h	Gestaltet von der Männergebetsgruppe
	21.15 h	Gestaltet von Angelika Köhl
	21.45 h	Gestaltet von der Charismatischen Gebetsgruppe
	23.30 h	Gestaltet von Maria Arnold u. Edith Küderle
	24.00 h	Reponieren

Freitag, 02. April – KARFREITAG

MW	15.00 h	Karfreitagsliturgie mit Kreuzverehrung (bitte bringen Sie eine Blume oder einen Zweig mit)
WW	18.30 H	Karfreitags-Meditation „Mitgegangen – Mitgehangen?!“

OSTERN
Hochfest der Auferstehung des Herrn

Samstag, 03. April

MW 20.00 h Die Feier der Osternacht

Hl. Messe f.: ++ d. Pfarreiengemeinschaft / Ehel. Edmund u. Hildegard Tillmann / Helmut Ley / Fam. Fuchs, Kreutzer, Haab, Stolz u. Duchêne / Hugo u. Therese Gerber / Axel u. Erika Kipper / Erwin u. Maria Groß u. Geschw. / Knut Schien / Hannelore Halberstadt / Agnes u. Alois Hoffmann, Eltern u. Geschwister / Ulrike Schulz

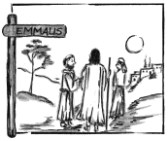

Sonntag, 04. April - OSTERTAG

MW 10.30 h Hl. Messe

1. Jgd. f.: Ingeburg Hoffmann

Hl. Messe f.: ++ d. Pfarreiengemeinschaft / Eric u. Annelie Weiler / Gerhard Braun u. Herbert Rau

Montag, 05. April - OSTERMONTAG

WW 10.30 h Familienmesse

Hl. Messe f.: ++ d. Pfarreiengemeinschaft / ++ Sr. Reinfrieda, Maria Goretti, Lutrudis u. Gabriele / Ehel. Hans-Albert u. Christel Eiswirth / Alma L'Hoste / Gerhard Meiser

Freitag, 09. April – der Osteroktav

WW 18.00 h Rosenkranzgebet

WW 18.30 h Hl. Messe

30er Amt f.: Franz Adams / Hermann Busch

1. Jgd. f.: Dieter Wobido / Christel Eiswirth / Waltraud Quint

Hl. Messe f.: ++ d. Pfarreiengemeinschaft

Sonntag, 11. April – 2. Sonntag der Osterzeit

WW 10.30 h Hochamt

1. Jgd. f.: Waldemar Hellbrück

Hl. Messe f.: ++ d. Pfarreiengemeinschaft

Freitag, 16. April – der 2. Osterwoche

MW 18.00 h Rosenkranzgebet

MW 18.30 h Hl. Messe

Sterbeamt: Peter Dörr

30er Amt f.: Irma Rech / Inge Zimmer / Erich Schäfer

1. Jgd. f.: Walter Schlicker / Mathilde Bettscheider

Hl. Messe f.: ++ d. Pfarreiengemeinschaft / Edith Kornacker (D.)

Sonntag, 18. April – 3. Sonntag der Osterzeit

MW 10.30 h Hochamt

Hl. Messe f.: ++ d. Pfarreiengemeinschaft / Theresia Fuchs / Amanda Raber u. ++ d. Fam. Raber-Spelz / Luzia u. Albert Michel

Freitag, 23. April – der 3. Osterwoche

WW 18.00 h Rosenkranzgebet

WW 18.30 h Hl. Messe

30er Amt f.: Margot Schwindling

Hl. Messe f.: ++ d. Pfarreiengemeinschaft

Sonntag, 25. April – 3. Sonntag der Osterzeit

WW 10.30 h Hochamt

Hl. Messe f.: ++ d. Pfarreiengemeinschaft

Kirchenmusik in St. Michael Wemmetsweiler
Karwoche und Ostern 2021

„Du hast mein Klagen in Tanzen verwandelt,
hast mich geheilt und mit Freude umgürtet-
Dir singt mein Herz und will nicht verstummen.
Dir will ich singen in Ewigkeit.“

Liebe Mitchristen in Merchweiler und Wemmetsweiler,

vor uns liegen die Karwoche und Ostern.
Die Vorbereitungen für das höchste Fest im Kirchenjahr sind am Laufen.
Alle Gottesdienste werden in besonderer Weise musikalisch gestaltet.
Am Palmsonntag (28. 03. 2021-10:30 Uhr) feiern wir mit einer kleinen Schola den Einzug Jesu in Jerusalem. Es erklingen festliche und meditative Gesänge, u. a. ein „Kyrie“, das Gottlob Benedict Bierey zum „Adagio der Mondscheinsonate von Ludwig van Beethoven“ arrangiert hat.
Am Gründonnerstag (01. 04. 2021-18:30 Uhr) beginnen wir mit festlichen Orgelklängen und lassen nach dem „Gloria“ die Orgel verstummen. Auch hier wird eine kleine Schola die meditativen Abendmahlsgesänge übernehmen und zur Ölbergwache überleiten.
Die Meditation am Karfreitag (02. 04. 2021-18:30 Uhr) wird mit solistischen Einlagen von Elisabeth Ziegler und einer kleinen Schola gestaltet.
Für den Familiengottesdienst am Ostermontag (05.04.2021-10:30 Uhr) haben wir mit einer Schola einige rhythmische Gesänge vorbereitet, die auch von der Gemeinde mitgeklatscht oder mitgetrommelt werden dürfen.
Herzliche Einladung zu allen Gottesdiensten!
Ich wünsche Ihnen allen eine gesegnete Karwoche und ein frohes und gesegnetes Osterfest!

Ihre Gertrud Bronder

Kath. Frauengemeinschaft Merchweiler

Juchhu die Kath. Frauengemeinschaft hat einen Frauenbeauftragten
Erster Frauenbeauftragter wird am 01. April in sein Amt eingeführt.
Zum ersten Mal ist es der Frauengemeinschaft Merchweiler gelungen Herrn Pastor Patrick Krutten als Frauenversteher für dieses Amt zu gewinnen.

In einer Privataudienz (wegen Corona) konnten wir Ihm diesen Strauß und das Herz überreichen.
Sein Slogan:

Haben Sie Kummer und Sorgen
rufen Sie mich an am Abend und am Morgen,
Gebe Rat und helfe gerne in der Nähe und aus der Ferne.
Sprechstunden: nach telefonischer Vereinbarung zu jeder Tages- und Nachtzeit.

Die offizielle Einführung in unsere Gemeinschaft findet am Donnerstag, 1. April vor dem Pfarrhaus statt.
Der Vorstand

Einladung zur Kreuzwegandacht

Die Katholische Frauengemeinschaft Merchweiler lädt für Montag, **den 29. März 2021 um 18 Uhr** alle Pfarrgemeindemitglieder (Frauen, Männer und Jugendliche) herzlich zu einer Kreuzwegandacht in die Pfarrkirche in Merchweiler ein. Die Misereor-Fastenaktion hat die Texte erstellt und das Thema: **"Uns grünt deine Hoffnung"** gewählt.

Für die Teilnahme ist eine Anmeldung im Pfarrbüro erforderlich, Tel. 5580. Während der Andacht ist das Tragen einer OP-Maske oder einer FFP2-Maske zwingend erforderlich. Es gelten außerdem die allgemeinen Abstands- und Hygieneregeln.

Wir freuen uns über eine rege Teilnahme.

Weltgebetstag mal anders

Leider konnten wir in diesem Jahr den Gebetstag nicht wie gewohnt gemeinsam mit unseren evangelischen Frauen feiern. Trotzdem haben unsere Frauen in der Kirche "Vanuatu" dargestellt um uns das Land etwas näher zu bringen. Jeder konnte sich eine Kerze mitnehmen und sein Opfer in die Spendenbox werfen. Hier ein Dankeschön an Silvia Klein und Elisabeth Berg, die dies wirklich sehr schön aufgebaut haben.

Für den gemeinsamen Spendenbetrag in Höhe 157,20 sagen die evangelischen und die katholischen Frauen herzlichen Dank.

Ostergrüße

Er ist erstanden von dem Tod,
hat überwunden alle Not;
kommt, seht, wo er gelegen hat.
Halleluja.

In diesem Sinne wünscht die kath. Frauengemeinschaft Allen ein frohes und gesegnetes Osterfest mit dem auferstandenen Jesu. Hoffen wir das auch wir wieder alle "auferstehen" um uns draußen wieder frei zu begegnen und gemeinsam zu feiern.

gez. Ilona Saar
1. Vorsitzende

S.Hermann&F.Richter auf Pixabay

Karfreitagsmeditation in Wemmetsweiler

Nachdem im vergangenen Jahr die Karfreitagsmeditation coronabedingt ausfallen musste, hoffen wir, dass wir in diesem Jahr wieder mit Texten, Bildern und musikalischen Beiträgen der Leidensgeschichte Jesu nachspüren können. Unter dem Motto „Mitgegangen, mitgehangen?!“ fragen wir uns, wo wir heute in dieser Leidensgeschichte stehen. Eine Mischung aus Bibelstellen, Impulsen und dazu passenden Bildern und Musikstücken soll uns bei dieser Frage begleiten.
Beginn ist am Karfreitag, **02.04.21, um 18:30 Uhr** in der Kirche St. Michael Wemmetsweiler.

Bitte melden Sie sich im Pfarrbüro (06825 5580) an und denken Sie an Ihre medizinische Maske.

Das Vorbereitungsteam freut sich auf Ihr Kommen!

Neue Telefonnummern

Hausverwaltung Jugendheim Merchweiler
Frau Hassel: ☎ 0160 2351673

Hausverwaltung Wemmetsweiler
Frau Mohr: ☎ 0160 2367718

Pastorale Notfälle ☎ 0170 9034407

Kleppern von Dahemm
#lauterdennje

Liebe Mitbürgerinnen und Mitbürger,

auch dieses Jahr ist es uns auf Grund der Bestimmungen nicht möglich kleppernd an Karfreitag und Karsamstag durch die Straßen zu ziehen und die Glocken zu ersetzen.

Da wir die Tradition aber wie im vergangenen Jahr gerne trotzdem weiterführen möchten, starten wir auch 2021 das Kleppern von Zuhause. Dabei kann wieder jeder mitmachen, ob vor der Haustür, im Garten oder vom Fenster. Man braucht nur eine Klepper oder einen Gegenstand der Lärm macht und schon kann man teilnehmen und nach jedem Kleppern wird "Ave Maria" gerufen.

Wir freuen uns über jeden einzelnen, der bei dem diesjährigen „Kleppern von Dahemm" unter dem Motto #lauterdennje mitmacht und so mit den Messdienern Merchweiler die Glocken ersetzt.

Karfreitag 6/12/18 Uhr

Karsamstag 6/12/18 Uhr

Messdiener Merchweiler

Die Messdiener Merchweiler und Wemmetsweiler präsentieren:

Minis Wemmetsweiler

Ostern in der Tüte!

Für Kinder zwischen 6 und 12 Jahren in Merchweiler und Wemmetsweiler

Mit Überraschungen zum Basteln, Naschen und Mitmachen

Du möchtest eine Tüte haben?

Dann schreibe eine Mail mit Deinem Namen, Deiner Adresse und Telefonnummer an minisww@gmx.de

Begrenzte Anzahl - Schnell sein lohnt sich!

Der etwas andere Kreuzweg

Für Jugendliche und alle, die Lust haben, Jesu Weg aus anderer Perspektive zu betrachten

→ Von Palmsonntag bis Ostern

→ Jeden Tag eine Station

→ Dort, wo es für Dich passt

- in der Kirche in Wemmetsweiler oder Merchweiler
- zum Mitnehmen nach Hause
- oder online bei facebook/kakigem

Synodenumsetzung – Sondierungsphase

Liebe Mitglieder der Gremien der Pfarreien und Pfarreiengemeinschaften
des Pastoralen Raumes Neunkirchen,

die Synodenumsetzung geht weiter. Bischof Stephan bittet die Gremien und die Verantwortlichen in den Dekanaten und Pfarreien zu einer Sondierungsphase (https://www.bistum-trier.de/heraus-gerufen/sondierungsphase/)
Die Sondierung hat zwei Schwerpunkte.
1. In den kommenden vier Jahren sollen sich die Pfarreien auf der Ebene der heutigen Pfarreiengemeinschaften zu neuen Pfarreien
zusammenschließen. In der Stadt Neunkirchen und in Spiesen-Elversberg ist dies bereits geschehen.
2. Außerdem werden Pastorale Räume gebildet, die in ihrem Zuschnitt den ursprünglich geplanten „Pfarreien der Zukunft“ entsprechen. Der pastorale Raum Neunkirchen setzt sich aus den Pfarreien der Stadt Neunkirchen und der Gemeinde Spiesen-Elversberg und den Pfarreiengemeinschaften Ottweiler, Schiffweiler, Illingen und Merchweiler zusammen. Der pastorale Raum löst das Dekanat ab und ist die Ebene, auf der eine diakonische und missionarische Kirchenentwicklung angestoßen wird.
Um vor Ort die geplanten Neugründungen von Pfarreien vorzubereiten, hat Bischof Stephan **diözesane Sondierungsbeauftragte** in den Pastoralen Raum Neunkirchen gesandt.
Das sind:
1. Alexandra Schmitt, Mitarbeiterin der Stabsstelle Synodenumsetzung
2. Clemens Kiefer, Pfarrer in St. Josef-St. Johannes Neunkirchen
Darüber hinaus gibt es lokale Sondierungsbeauftragte, die ihr Wissen über die spezifische Situation vor Ort einbringen.
Lokale Sondierungsbeauftragte sind:
1. Michael Wilhelm, Pfarrer in St. Marien Neunkirchen
2. Olaf Harig, Dechant im Dekanat Neunkirchen
3. Dietmar Bell, Dechant im Dekanat Illingen
Sondieren bedeutet, dass wir mit Ihnen die Situation vor Ort betrachten. Dazu zählt u.a. der gemeinsame Blick auf die Personalsituation in der Seelsorge und in der Verwaltung. Gibt es Personalmangel im haupt- und ehrenamtlichen Bereich, in den Gremien? Wie ist es um die Vermögenslage der Kirchengemeinden bestellt?
Die Sondierungsphase läuft bis zum 30. Juni 2021. Für Sie als Gemeinde entsteht ein Überblick über Entwicklungsschritte, die für die Zusammenschlüsse der Pfarreien und für die Gründung des Pastoralen Raumes notwendig sind. Diese geben wir an die Bistumsleitung weiter.

Als erstes finden nun Treffen (in der Regel als Videokonferenz) mit den einzelnen örtlichen Gremien statt.
Gerne können Sie sich schon jetzt mit Fragen und Anregungen an uns wenden. Die Kontaktdaten finden Sie unten.
Es grüßen Sie ganz herzlich
Michael Wilhelm, Dietmar Bell, Olaf Harig, Alexandra Schmitt und Clemens Kiefer
Sie erreichen uns:
Dietmar Bell (pfarrbuero@pg-illingen.de)
Olaf Harig (olaf.harig@bistum-trier.de)
Michael Wilhelm (mi-wilhelm@gmx.de)
Alexandra Schmitt (alexandra.schmitt@bistum-trier.de)
Clemens Kiefer (clemens.kiefer@bistum-trier.de)

KLEIDERCONTAINER

Kleidercontainer der Bolivienpartnerschaft sind eine wichtige Ergänzung zur Bolivien-Kleidersammlung der Katholischen Jugend im Bistum Trier. Wenn Sie keinen Platz haben, Kleidung, Schuhe und Haushaltswäsche bis zur nächsten Bolivien-Kleidersammlung zu lagern, so können Sie diese nun in die aufgestellten Kleidercontainer einwerfen.

Wir sammeln...
Kleidung, Schuhe (paarweise gebündelt) und Haushaltswäsche. Nicht angenommen werden: Lumpen, stark verschmutzte und stark beschädigte Kleidung, einzelne Schuhe.

Sie unterstützen…
die Bolivienpartnerschaft der Katholischen Jugend im Bistum Trier.

Wir verwenden….
die Erlöse aus der Verwertung für die Förderung von Kindern und Jugendlichen in Bolivien.

Weitere Infos:
Bund der Deutschen Katholischen Jugend (BDKJ) Diözese Trier
Referat für Bolivienpartnerschaft und
Entwicklungspolitik Weberbach 70 –
54290 Trier Telefon (0651) 9771-100
e-mail: bolivienreferat@bdkj-trier.de – www.bolivien-kleidersammlung.de

Tragen Sie Hoffnung ins Heilige Land

DIE FRANZISKANER IM HEILIGEN LAND

www.palmsonntagskollekte.de
2021

DEUTSCHER VEREIN VOM HEILIGEN LANDE

© KatarzynaBialasiewicz/istockphoto.com

Leben
im Sterben

Woche für das Leben 2021

Eine Initiative der katholischen und der evangelischen Kirche

Bundesweite Aktionen
vom 17.04. bis 24.04.2021
www.woche-fuer-das-leben.de

Häuser und Einrichtungen unserer Pfarreiengemeinschaft

	SeniorenHaus „Immaculata“ Pastor-Erhard-Bauer-Str. 4, Wemmetsweiler, ☎ 959710 E-Mail: info@seniorenhaus-Immaculata.de Leiterin: Stephanie Gläser
	Seniorenresidenz „St. Barbara“ Poststraße 10 B, Merchweiler, ☎ 40310 Leitung: Sina Groß
	Kath. Kindergarten „St. Josef“ Poststraße 10, Merchweiler, ☎ 6112 E-Mail: st.josef-merchweiler@kita-saar.de Leiterin: Stefanie Jacob-Schmitt
	Kita „Michelsberg“ Bildstockstraße 92a, Wemmetsweiler, ☎42426 E-Mail: michelsberg-wemmtsweiler@kita-saar.de Leiterin: Renate Andres
	Kita „Im Wiesental“ Pastor-Erhard-Bauer-Str. 8, Wemmetsweiler, ☎ 46260 E-Mail: wiesental-wemmetsweiler@kita-saar.de Leiterin: Susanne Schlicker
	Jugendheim Merchweiler Poststraße 10 a, Merchweiler Verwalterin: Sabine Hassel ☎ 0160 2351673
	Ökumenische Sozialstation Lindenstraße 57, 66578 Schiffweiler, ☎ 06824 7091730 E-Mail: Kirchliche.Sozialstation@t-online.de
	Soziale Dienste Rita Jakob, ☎ 45770 Stefan Kaiser, ☎ 955150

Mitteilungen und feste Termine

In die Ewigkeit wurden heimgerufen:

In Wemmetsweiler:
Franz Adams / Hermann Busch / Margot Schwindling

In Merchweiler:
Peter Dörr / Gerhard Friedrich

Herr, gib ihnen die Ewige Ruhe!

Tauftermine:

23. Mai
13. Juni
20. Juni

Das Taufgespräch findet nach Vereinbarung mit Herrn Diakon Alexander Groß statt.

Das Sakrament der Ehe wollen sich spenden:

Matthias Schneider & Sandra Kornbrust
Daniel Schmidt & Andrea Heyd

Der nächste Pfarrbrief erscheint am:

Freitag, 23. April
Redaktionsschluss: Dienstag, 13. April 2021

St. Michael
Wemmetsweiler

Wir sind für Sie da

Katholisches Pfarramt

Pfarrsekretärin Anne Schmitt

Hl. Rosenkranzkönigin
Merchweiler

Wegen der aktuellen Pandemie-Situation sind die Pfarrbüros vorläufig für den Publikumsverkehr geschlossen. Telefonisch sind wir wie folgt zu erreichen:

Montag	10:00 – 14:00 h
Dienstag	10:00 – 14:00 h
Mittwoch	10:00 – 14:00 h
Donnerstag	10:00 – 14:00 h
Freitag	8:30 – 10:00 h

Die Pfarrbüros sind vom 29. März bis 01. April geschlossen!

Sie erreichen uns:

Unsere Pfarreiengemeinschaft im Internet: **www.kakigem.de**

Kath. Pfarramt St. Michael, Bahnhofstraße 22, 66589 Wemmetsweiler
☎ **06825-2425, Fax: 495765** E-Mail: pfarrbuero@kakigem.de

Kath. Pfarramt Hl. Rosenkranzkönigin, Kirchenstr. 26, 66589 Merchweiler
☎ **06825-5580, Fax: 88021** E-Mail: pfarrbuero@kakigem.de

Pastor Patrik Krutten ☎ 06825 5580
Evelyn Finkler, Gemeindeassistentin ☎ 06825 88022
Diakon Alexander Groß ☎ 06825 5580
pastorale NOTFÄLLE ☎ 0170 9034407

Kita „Im Wiesental“	☎ 06825-46260
Kita Michelsberg	☎ 06825-42426
Kita St. Josef	☎ 06825-6112
SeniorenHaus Immaculata	☎ 06825-959710
SeniorenResidenz St. Barbara	☎ 06825-40310
Kirchl. Sozialstation	☎ 06824-7091730
Soziale Dienste	☎ 06825-45770 (Frau Jakob)
Notfallseelsorge	☎ 112

John Blankers

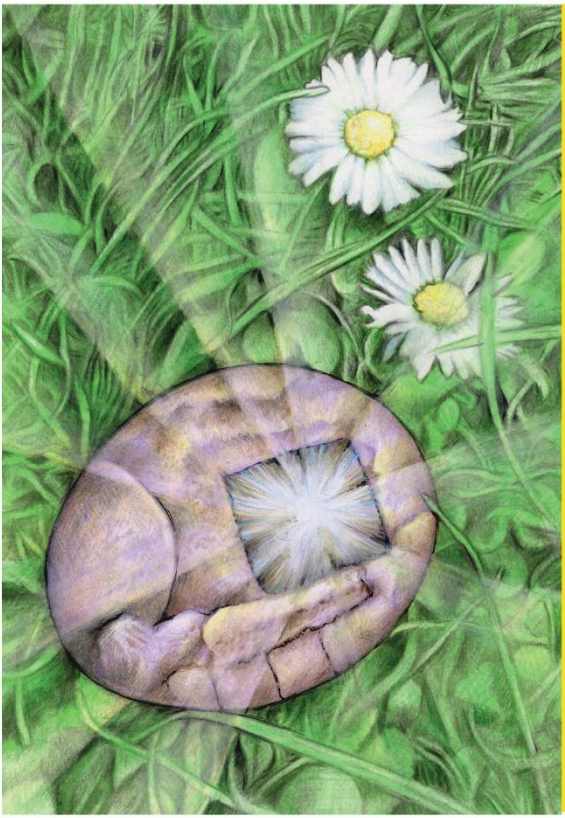

Neues Leben aus dem Grab heraus, neues Licht in der Dunkelheit, neue Hoffnung gegen die Verzweiflung. Mit Ostern beginnt immer wieder alles neu, wie aus einem Ei neues Leben entspringt.

Ihnen allen ein gesegnetes, hoffnungsvolles und freudiges Osterfest.

Patrik Krutten

Alexander Groß

Albert Dörrenbächer, Pfr. i.R.

Evelyn Finkler

Anne Schmitt